



Ministerio de
Economía

Informe de Ejecución Presupuestaria **Despacho Superior** Mes de febrero de 2024

Ministerio de Economía

Dirección Financiera



INFORME DE EJECUCIÓN PRESUPUESTARIA DEL DESPACHO SUPERIOR AL MES DE FEBRERO DEL EJERCICIO FISCAL 2024

El Ministerio de Economía es la entidad encargada de hacer cumplir el régimen jurídico relativo al desarrollo de las actividades productivas no agropecuarias, del comercio interno y externo, de la protección al consumidor, del fomento a la competencia, de la represión legal de la competencia desleal, de la limitación al funcionamiento de empresas monopólicas; de inversión nacional y extranjera, de promoción a la competitividad, del desarrollo industrial y comercial. (Ley del Organismo Ejecutivo, 1997)

Para lograr su objetivo cuenta con 5 Viceministerios los cuales cada uno tiene presupuesto asignado, pero a su vez a nivel administrativo cuenta con unidades de apoyo que se consolida en el Despacho Superior.

Derivado de lo anterior para dicho Despacho le fue asignado presupuesto por el monto de **Q.188,688,825** millones, de lo cual al cierre de febrero se reportó una ejecución de gastos de **Q.14.7** millones, lo que representa el **7.80%**.

Gráfica No. 1
Ejecución Presupuestaria
Al mes de febrero de 2024

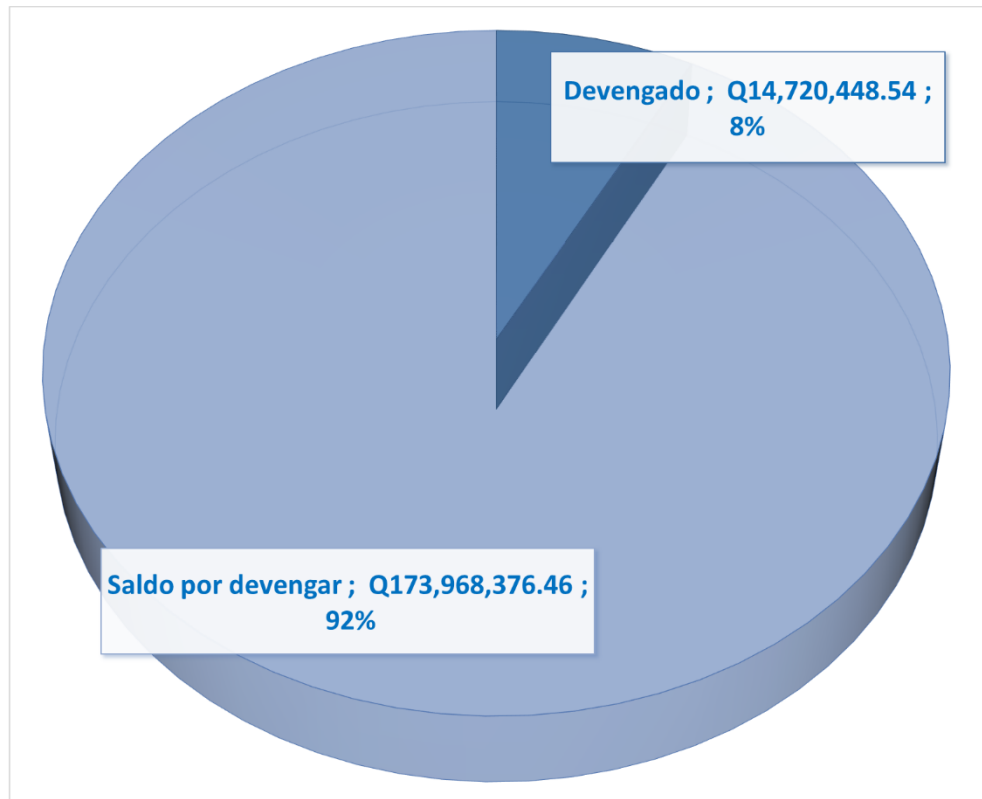

Fuente: Sistema de Contabilidad Integrada -SICOIN-

Gráfica No. 2
Ejecución Presupuestaria
Al mes de febrero de 2024

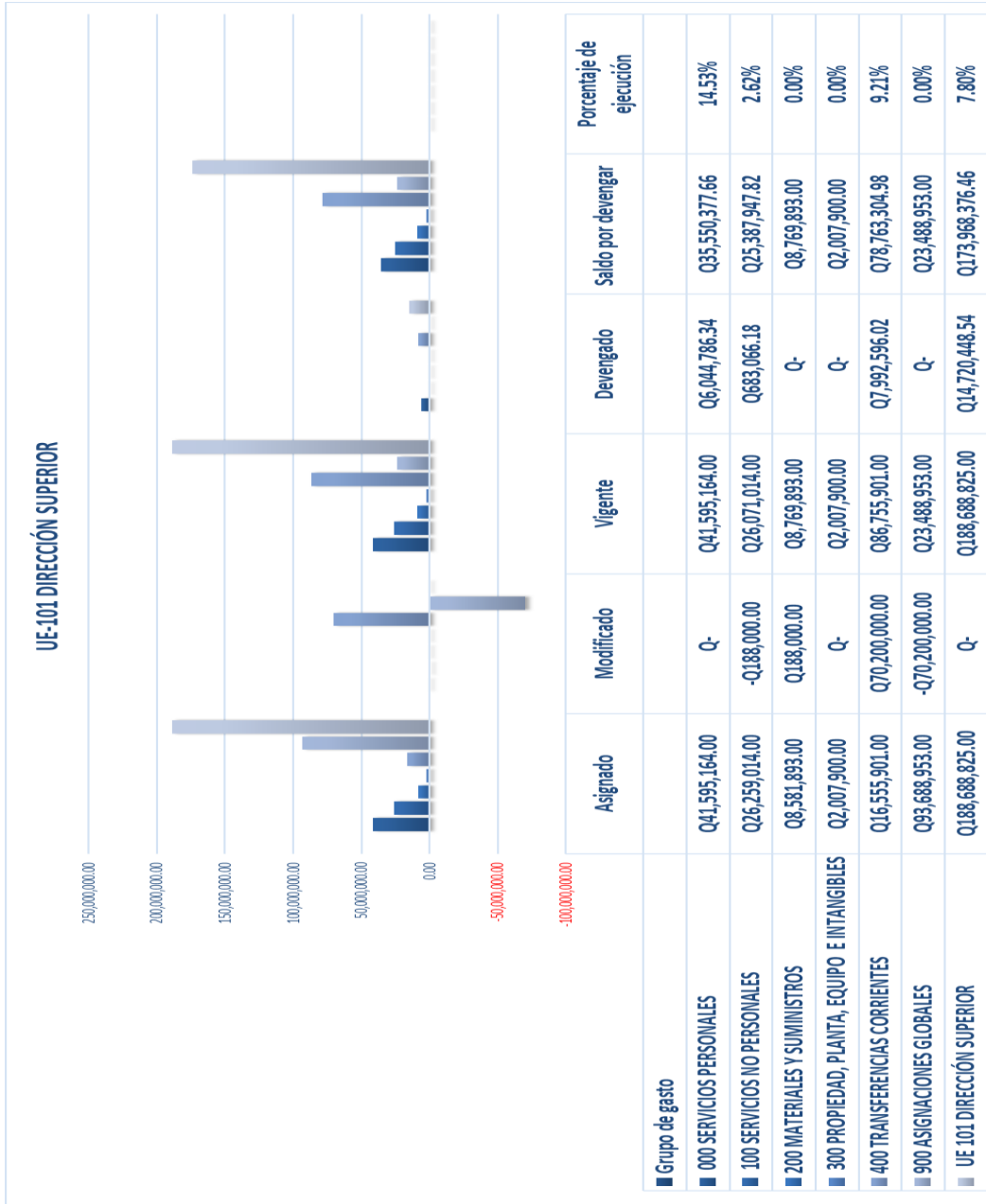

Fuente: Sistema de Contabilidad Integrada -SICOIN-

Así mismo se detallan a continuación los gastos de las diferentes actividades de apoyo, las cuales están sujetas al Despacho Superior, las que su mayoría de gastos se concentran en pago de nómina, pago de servicios y transferencias a ENTES:



Cuadro No. 1
Presupuesto por dependencias
Despacho Superior
Ejecución del Presupuesto por grupo de gasto
Al mes de febrero de 2024

Actividades	Grupo de gasto	Descripción	Presupuesto Asignado	Presupuesto Modificado	Presupuesto Vigente	Devengado	Saldo por devengar	Porcentaje de ejecución.
01 00 000 001 SERVICIOS DE DIRECCIÓN Y COORDINACIÓN SUPERIOR			Q 30,537,001.00	Q -	Q 30,537,001.00	Q 1,986,330.62	Q 28,550,670.38	6.50%
	000	SERVICIOS PERSONALES	Q 16,442,394.00	Q -	Q 16,442,394.00	Q 1,957,247.29	Q 14,485,146.71	11.90%
	100	SERVICIOS NO PERSONALES	Q 8,837,748.00	-Q 100,000.00	Q 8,737,748.00	Q 29,083.33	Q 8,708,664.67	0.33%
	200	MATERIALES Y SUMINISTROS	Q 3,676,859.00	Q 100,000.00	Q 3,776,859.00	Q -	Q 3,776,859.00	0.00%
	300	PROPIEDAD, PLANTA, EQUIPO E INTANGIBLES	Q 1,580,000.00	Q -	Q 1,580,000.00	Q -	Q 1,580,000.00	0.00%
01 00 000 002 SERVICIOS DE GESTIÓN Y FINANCIAMIENTO EXTERNO			Q 4,115,375.00	Q -	Q 4,115,375.00	Q 384,725.36	Q 3,730,649.64	9.35%
	000	SERVICIOS PERSONALES	Q 2,270,802.00	Q -	Q 2,270,802.00	Q 384,725.36	Q 1,886,076.64	16.94%
	100	SERVICIOS NO PERSONALES	Q 1,554,174.00	Q -	Q 1,554,174.00	Q -	Q 1,554,174.00	0.00%
	200	MATERIALES Y SUMINISTROS	Q 290,399.00	Q -	Q 290,399.00	Q -	Q 290,399.00	0.00%
	300	PROPIEDAD, PLANTA, EQUIPO E INTANGIBLES	Q -	Q -	Q -	Q -	Q -	0.00%
01 00 000 003 SERVICIOS DE AUDITORIA INTERNA			Q 3,626,002.00	Q -	Q 3,626,002.00	Q 316,921.53	Q 3,309,080.47	8.74%
	000	SERVICIOS PERSONALES	Q 2,426,479.00	Q -	Q 2,426,479.00	Q 316,921.53	Q 2,109,557.47	13.06%
	100	SERVICIOS NO PERSONALES	Q 954,703.00	Q -	Q 954,703.00	Q -	Q 954,703.00	0.00%
	200	MATERIALES Y SUMINISTROS	Q 116,920.00	Q -	Q 116,920.00	Q -	Q 116,920.00	0.00%
	300	PROPIEDAD, PLANTA, EQUIPO E INTANGIBLES	Q 127,900.00	Q -	Q 127,900.00	Q -	Q 127,900.00	0.00%
01 00 000 004 SERVICIOS GENERALES			Q 46,429,793.00	Q -	Q 46,429,793.00	Q 4,273,378.33	Q 42,156,414.67	9.20%
	000	SERVICIOS PERSONALES	Q 19,987,489.00	Q -	Q 19,987,489.00	Q 3,257,053.46	Q 16,730,435.54	16.30%
	100	SERVICIOS NO PERSONALES	Q 14,179,031.00	-Q 88,000.00	Q 14,091,031.00	Q 653,982.85	Q 13,437,048.15	4.64%
	200	MATERIALES Y SUMINISTROS	Q 4,381,073.00	Q 88,000.00	Q 4,469,073.00	Q -	Q 4,469,073.00	0.00%
	300	PROPIEDAD, PLANTA, EQUIPO E INTANGIBLES	Q 300,000.00	Q -	Q 300,000.00	Q -	Q 300,000.00	0.00%
	400	TRANSFERENCIAS CORRIENTES	Q 2,036,059.00	Q -	Q 2,036,059.00	Q 362,342.02	Q 1,673,716.98	17.80%
	900	ASIGNACIONES GLOBALES	Q 5,546,141.00	Q -	Q 5,546,141.00	Q -	Q 5,546,141.00	0.00%
01 00 000 005 SERVICIOS DE FORMACIÓN CON PERSPECTIVA DE GENERO			Q 1,318,000.00	Q -	Q 1,318,000.00	Q 128,838.70	Q 1,189,161.30	9.78%
	000	SERVICIOS PERSONALES	Q 468,000.00	Q -	Q 468,000.00	Q 128,838.70	Q 339,161.30	27.53%
	100	SERVICIOS NO PERSONALES	Q 733,358.00	Q -	Q 733,358.00	Q -	Q 733,358.00	0.00%
	200	MATERIALES Y SUMINISTROS	Q 116,642.00	Q -	Q 116,642.00	Q -	Q 116,642.00	0.00%
	300	PROPIEDAD, PLANTA, EQUIPO E INTANGIBLES	Q -	Q -	Q -	Q -	Q -	0.00%
99 00 000 001 APORTES Y CUOTAS A ORGANISMOS ECONÓMICOS Y			Q 101,948,654.00	Q -	Q 101,948,654.00	Q 7,630,254.00	Q 94,318,400.00	7.48%
	400	TRANSFERENCIAS CORRIENTES	Q 13,805,842.00	Q 70,200,000.00	Q 84,005,842.00	Q 7,630,254.00	Q 76,375,588.00	9.08%
	900	ASIGNACIONES GLOBALES	Q 88,142,812.00	-Q 70,200,000.00	Q 17,942,812.00	Q -	Q 17,942,812.00	0.00%
99 00 000 002 APORTES A ORGANISMOS DE INVESTIGACIÓN ECONÓMICA			Q 714,000.00	Q -	Q 714,000.00	Q -	Q 714,000.00	0.00%
	400	TRANSFERENCIAS CORRIENTES	Q 714,000.00	Q -	Q 714,000.00	Q -	Q 714,000.00	0.00%
TOTALES			Q 188,688,825.00	Q -	Q 188,688,825.00	Q 14,720,448.54	Q 173,968,376.46	7.80%

Fuente: Sistema de Contabilidad Integrada -SICOIN-



Informe de Ejecución de Cuota

A través del presente cuadro, se detalla el comportamiento del uso de las cuotas financieras por las distintas fuentes de financiamiento al mes de febrero de 2024:

VICEMINISTERIO ADMINISTRATIVO Y FINANCIERO										
UE	GP	DESCRIPCIÓN		Total cuota solicitada		Total cuota aprobada		Cuota ejecutada	Saldo por ejecutar	% ejecutado
101		DIRECCIÓN SUPERIOR	Q	21,011,360.00	Q	12,111,556.00	Q	12,023,740.36	Q 87,815.64	99.27%
	0	SERVICIOS PERSONALES	Q	7,885,585.00	Q	4,094,416.00	Q	4,023,977.11	Q 70,438.89	98.28%
	100	SERVICIOS NO PERSONALES	Q	922,446.00	Q	620,871.00	Q	613,999.26	Q 6,871.74	98.89%
	200	MATERIALES Y SUMINISTROS	Q	18,580.00	Q	18,580.00	Q	18,579.40	Q 0.60	100.00%
	300	PROPIEDAD, PLANTA EQUIPOS E INTANGIBLES	Q	-	Q	-	Q	-	Q -	0.00%
	400	TRANSFERENCIA CORRIENTES	Q	12,184,749.00	Q	7,377,689.00	Q	7,367,184.59	Q 10,504.41	99.86%
	900	ASIGNACIONES GLOBALES	Q	-	Q	-	Q	-	Q -	0.00%

Fuente: Sistema de Contabilidad Integrada -SICOIN-